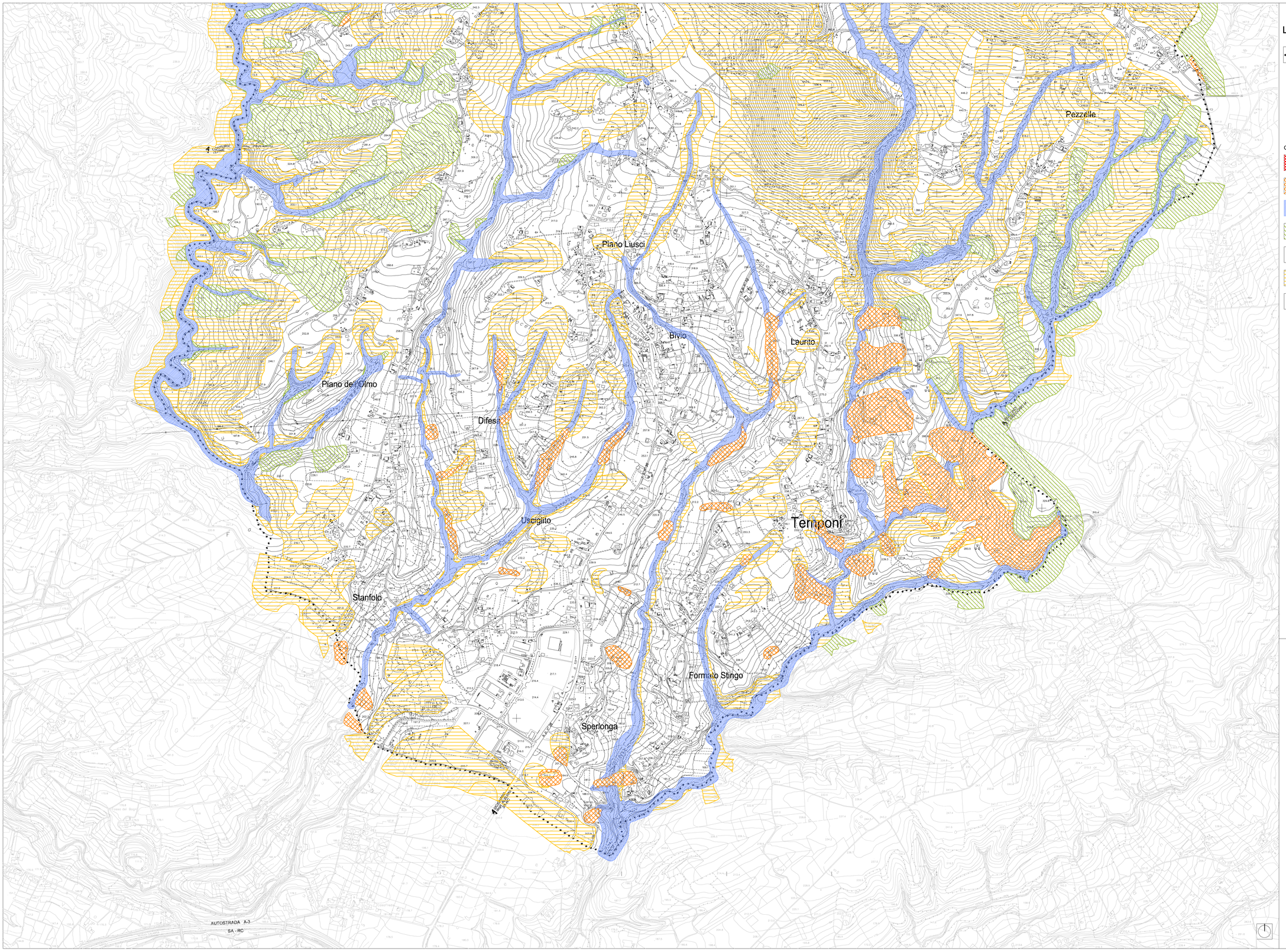

LEGENDA

Limite territorio comunale

CLASSI DI INSTABILITA'

MASSIMA:
aree soggette a fenomeni franosi recenti e a forte pendenza

FORTE
aree soggette ad elevate pendenze e a distacchi di blocchi lapidei

MEDIA - ALTA:
aree soggette ad erosione intensa

MEDIA:
aree soggette ad erosione intensa, a fenomeni franosi, a condizioni geolitologiche mediocri

LIMITATA:
aree con substrato caratterizzato da terreni con condizioni geolitologiche-geotecniche scadenti

POTENZIALMENTE INSTABILI:
aree soggette ad erosione intensa, a fenomeni franosi, a forte pendenza

SITUAZIONE STABILE:
aree non caratterizzate da fenomeni di instabilità

RTP
ARCH. PIO CASTELLO - (Capogruppo Mandatario) - Via Rocco, 216 - Benvento - tel. 0824/319745 - 319091 fax 0824/319091 - E-mail: poscastello@libero.it
(Mandanti) - dr.arch. Michele Carlaccio - dr.arch. Donato Fiorella - dr.arch. Paola D'Onofrio - dr. Geol. Antonio Toscano - dr.agr. Angelo Vida - prof. Gennaro Lepore

COMUNE di **PALOMONTE** (Sa)

oggetto PIANO URBANISTICO COMUNALE (PUC)
(L.R. 05 del 22/12/2004 e s.m.i. - Regolamento di Attuazione n° 5 del 04/08/2011 - BURC n° 57 del 08/09/ 2011)

fase: PIANO STRUTTURALE DEL PUC
(ai sensi e nelle modalità previsti dal art.3 del Regolamento)

STUDIO GEOLOGICO
(L.R. 9 del 07/01/1983 e s.m.i - D.R.L n.601/2009)

PUC APPROVATO CON DELIBERA DI C. C. N. 25 DEL 23.11.2016

IL SINDACO:
(dr.Pietro Caporale)

1:25000 ○ 1:10000 ○ 1:5000 ④ ⑤ ⑥ 1:2000 ① ② ③

Palomonte - Perrazze
Contursi - Piaverde
Aiuto - Sperlonga
1 2 3 a b

Q QUADRO CONOSCITIVO
- QC1 - Quadro normativo e di pianificazione
- QC2 - Quadro ambientale
- QC3 - Quadro strutturale economico e sociale
- QC4 - Quadro strutturale territoriale

P QUADRO PROGETTUALE
- P1 - Trasformabilità del Territorio
- P2 - Classificazione delle Aree
- P3 - Rotolamento Illustrativo e Norme
- P4 - Rapporto Ambientale (VAS)

BIVIO - SPERLONGA

CARTA DELLA STABILITA'

sigla atto: QC2.01.7.b
numero atto: 22

PROGETTO URBANISTICO: dr. arch. Pio CASTELLO (Capogruppo RTP) - dr. arch. Michele Carlaccio, dr. arch. Donato Fiorella, dr. arch. Paola D'Onofrio
STUDIO GEOLOGICO: dr. geol. Antonio Toscano
STUDIO AGRONOMICO: dr. agr. Angelo Vida
ZONIZZAZIONE ACUSTICA: prof. Gennaro Lepore

Dr. Ing. Francesco Lucibello
(R.U.P.)

dr. Antonio Toscano
(geologo)

2013